catalogue PDF généré par http://www.repimmo.com



Arthurimmo.com ABC Immobilier Carmaux

9 Avenue Jean Jaurès 81 CARMAUX

Tel : 05.63.54.12.21

catalogue PDF généré par http://www.repimmo.com

Arthurimmo.com ABC Immobilier Carmaux
9 Avenue Jean Jaurès
81 CARMAUX
Tel : 05.63.54.12.21

Vente Maison ANNELLES (Ardennes - 08)

Description détaillée :

voir tous les détails sur ce bien https://www.repimmo.com/petite_annonces_immobiliere/19493368/maison-a_vendre-annelles-08.php

catalogue PDF généré par http://www.repimmo.com

Arthurimmo.com ABC Immobilier Carmaux
9 Avenue Jean Jaurès
81 CARMAUX
Tel : 05.63.54.12.21

Location Maison CARMAUX (Tarn - 81)

Surface : 75 m2

Nb pièces : 3 pièces

Chambres : 2 chambres

Prix : 675 €/mois

Réf : G507805 -



Description détaillée :
Maison de type 3 sur sous-sol complet. Elle comprend une cuisine aménagée et équipée (hotte aspirante, plaque de cuisson), séjour, demi-étage donnant sur couloir, deux chambres, salle d'eau et wc. Sous-sol complet avec garage, cave et chaufferie. Terrasse et jardin attenant clos avec puits sécurisé.
Libre à partir du 15.01.2027






voir tous les détails sur ce bien https://www.repimmo.com/petite_annonces_immobiliere/19493367/maison-location-carmaux-81.php

catalogue PDF généré par http://www.repimmo.com

Arthurimmo.com ABC Immobilier Carmaux
9 Avenue Jean Jaurès
81 CARMAUX
Tel : 05.63.54.12.21

Vente Terrain CARMAUX (Tarn - 81)

Prix : 38000 €

Réf : 105064 -



Description détaillée :
Carmaux, dans un quartier calme et résidentiel, sur les hauteurs, avec accès facile à la 4 voies et aux commerces, beau terrain de 800 m². Eau, gaz, électricité, tout à l'égout, en limite de terrain.






voir tous les détails sur ce bien https://www.repimmo.com/petite_annonces_immobiliere/19493366/terrain-a_vendre-carmaux-81.php

catalogue PDF généré par http://www.repimmo.com

Arthurimmo.com ABC Immobilier Carmaux
9 Avenue Jean Jaurès
81 CARMAUX
Tel : 05.63.54.12.21

Vente Appartement CARMAUX (Tarn - 81)

Surface : 62 m2

Nb pièces : 3 pièces

Chambres : 1 chambre

Prix : 68000 €

Réf : 105270 -



Description détaillée :
Découvrez ce charmant appartement de 62,31 m² situé à proximité du centre de Carmaux, offrant un cadre de vie agréable et lumineux. Ce bien actuellement loué (loyer 420 euros HC)se compose de 3 pièces, dont une grande chambre, un séjour convivial et une cuisine équipée ouverte sur la pièce à vivre. La terrasse spacieuse surplombe la cour intérieure et permet de profiter pleinement des beaux jours en toute tranquillité. Charges annuelles de copropriété 871 euros (dont 385 euros de locatif).






voir tous les détails sur ce bien https://www.repimmo.com/petite_annonces_immobiliere/19493365/appartement-a_vendre-carmaux-81.php

catalogue PDF généré par http://www.repimmo.com

Arthurimmo.com ABC Immobilier Carmaux
9 Avenue Jean Jaurès
81 CARMAUX
Tel : 05.63.54.12.21

Location Appartement CARMAUX (Tarn - 81)

Surface : 62 m2

Nb pièces : 3 pièces

Chambres : 2 chambres

Prix : 530 €/mois

Réf : 507981 - 101 -



Description détaillée :
Découvrez cet appartement spacieux et lumineux de 62,15 m² situé au coeur de Carmaux, proche de toutes commodités et collège. Appartement de type 3 comprenant un séjour avec une cuisine aménagée et équipée (plaque de cuisson, four, hotte aspirante), un dégagement, deux chambres, une salle d'eau avec WC.
Disponible de suite






voir tous les détails sur ce bien https://www.repimmo.com/petite_annonces_immobiliere/19493364/appartement-location-carmaux-81.php

catalogue PDF généré par http://www.repimmo.com

Arthurimmo.com ABC Immobilier Carmaux
9 Avenue Jean Jaurès
81 CARMAUX
Tel : 05.63.54.12.21

Location Appartement CARMAUX (Tarn - 81)

Surface : 54 m2

Nb pièces : 3 pièces

Chambres : 2 chambres

Prix : 490 €/mois

Réf : 507982 - 103 -



Description détaillée :
Découvrez cet appartement lumineux situé au coeur de Carmaux, proche de toutes commodités et collège. Appartement de type 3 comprenant une entrée, un séjour avec une cuisine aménagée et équipée (plaque de cuisson, four, hotte aspirante), un dégagement, deux chambres, une salle d'eau avec WC.
Disponible de suite






voir tous les détails sur ce bien https://www.repimmo.com/petite_annonces_immobiliere/19493363/appartement-location-carmaux-81.php

catalogue PDF généré par http://www.repimmo.com

Arthurimmo.com ABC Immobilier Carmaux
9 Avenue Jean Jaurès
81 CARMAUX
Tel : 05.63.54.12.21

Vente Maison CARMAUX (Tarn - 81)

Surface : 110 m2

Nb pièces : 5 pièces

Chambres : 3 chambres

Prix : 99000 €

Réf : 105201 -



Description détaillée :
Idéalement située, proche de toutes les commodités, maison d'environ 110 m² habitables, mitoyenne d'un côté, séjour ouvert sur cuisine aménagée, 3 ou 4 chambres, sous sol de 55 m² avec garage, buanderie et atelier. Chauffage central gaz et climatisation réversible, menuiseries double vitrage PVC, volets roulants. Beau petit terrain plat






voir tous les détails sur ce bien https://www.repimmo.com/petite_annonces_immobiliere/19493362/maison-a_vendre-carmaux-81.php

catalogue PDF généré par http://www.repimmo.com

Arthurimmo.com ABC Immobilier Carmaux
9 Avenue Jean Jaurès
81 CARMAUX
Tel : 05.63.54.12.21

Vente Maison SAINT-BENOIT-DE-CARMAUX (Tarn - 81)

Surface : 130 m2

Nb pièces : 4 pièces

Chambres : 3 chambres

Prix : 105000 €

Réf : 105217 -



Description détaillée :
St Benoit de Carmaux, maison avec un beau terrain de 1082 m², un puits et un grand garage atelier de 55 m². Elle est composée d'une grande cuisine, d'un salon, salle de bain et 3 chambres.
Chauffage central gaz.






voir tous les détails sur ce bien https://www.repimmo.com/petite_annonces_immobiliere/19493361/maison-a_vendre-saint_benoit_de_carmaux-81.php

catalogue PDF généré par http://www.repimmo.com

Arthurimmo.com ABC Immobilier Carmaux
9 Avenue Jean Jaurès
81 CARMAUX
Tel : 05.63.54.12.21

Vente Maison CARMAUX (Tarn - 81)

Surface : 265 m2

Nb pièces : 7 pièces

Chambres : 5 chambres

Prix : 234000 €

Réf : 105173 -



Description détaillée :
Carmaux, idéalement situé avec un accès rapide à la 4 voies et au centre ville, magnifique Hôtel particulier à rénover en totalité. Enorme potentiel avec ses 4 niveaux de 100 m² (y compris caves et combles totalement aménageables) Terrain de 9625 m² avec ses arbres centenaires






voir tous les détails sur ce bien https://www.repimmo.com/petite_annonces_immobiliere/19493360/maison-a_vendre-carmaux-81.php

Arthurimmo.com ABC Immobilier Carmaux
9 Avenue Jean Jaurès
81 CARMAUX
Tel : 05.63.54.12.21

catalogue PDF généré par http://www.repimmo.com

Vente Maison BLAYE-LES-MINES (Tarn - 81)

Surface : 113 m2

Nb pièces : 4 pièces

Chambres : 3 chambres

Prix : 160000 €

Réf : 105149 -



Description détaillée :
Maison de plain-pied, composée d'un séjour salon de 47 m², cuisine de 15.7m², 3 chambres et une salle d'eau (superficie habitable 113 m²) sur sous sol complet idéal pour les bricoleurs. Chauffage: poêle à granulé, climatisation réversible et convecteurs (avec des panneaux photovoltaïques). Terrain 834m²






voir tous les détails sur ce bien https://www.repimmo.com/petite_annonces_immobiliere/19493359/maison-a_vendre-blaye_les_mines-81.php

catalogue PDF généré par http://www.repimmo.com

Arthurimmo.com ABC Immobilier Carmaux
9 Avenue Jean Jaurès
81 CARMAUX
Tel : 05.63.54.12.21

Vente Maison SAINTE-GEMME (Tarn - 81)

Surface : 80 m2

Nb pièces : 4 pièces

Chambres : 3 chambres

Prix : 70000 €

Réf : 105132 -



Description détaillée :
Maison Plain-pied à rénover, à Sainte Gemme, située entre la voix ferrée et la RN88. Elle est composée d'une cuisine, un séjour, 3 chambres, 2 grands garages de 50m² et 28m² (idéal pour un artisan ou bricoleur) Possibilité d'aménager les combles et de doubler la surface habitable de la maison. Terrain 1950 m²






voir tous les détails sur ce bien https://www.repimmo.com/petite_annonces_immobiliere/19493358/maison-a_vendre-sainte_gemme-81.php

catalogue PDF généré par http://www.repimmo.com

Arthurimmo.com ABC Immobilier Carmaux
9 Avenue Jean Jaurès
81 CARMAUX
Tel : 05.63.54.12.21

Vente Maison SAINTE-GEMME (Tarn - 81)

Surface : 190 m2

Nb pièces : 6 pièces

Chambres : 5 chambres

Prix : 199000 €

Réf : 105119 -



Description détaillée :
Belle maison située à Sainte-Gemme, 190 m² habitable. Cinq chambres spacieuses, salon, cuisine, et possibilité de faire un gite séparé avec 2 entrées séparées en effectuant peu de travaux. À l'extérieur, vous trouverez un carport, le jardin de 2300m² est très bien arboré et clôturé, avec une piscine hors sol et une mare à poisson et son petit pont de bois. Le puits sur le terrain ajoute un atout précieux, notamment pour les amateurs de jardinage. Chauffage pompe à chaleur air/eau






voir tous les détails sur ce bien https://www.repimmo.com/petite_annonces_immobiliere/19493357/maison-a_vendre-sainte_gemme-81.php

catalogue PDF généré par http://www.repimmo.com

Arthurimmo.com ABC Immobilier Carmaux
9 Avenue Jean Jaurès
81 CARMAUX
Tel : 05.63.54.12.21

Vente Maison CAGNAC-LES-MINES (Tarn - 81)

Surface : 102 m2

Nb pièces : 5 pièces

Chambres : 3 chambres

Prix : 223000 €

Réf : 105110 -



Description détaillée :
Située dans le calme de Cagnac-les-Mines, cette belle maison d'environ 102 m² propose un espace de vie confortable avec cinq pièces, dont trois chambres lumineuses et accueillantes. Son séjour convivial s ouvre sur une véranda dotée d'une superbe cheminée barbecue, idéale pour partager des moments familiaux toute l année.
Vous profiterez également d une agréable piscine à l abri des regards, ainsi que de nombreux espaces de stationnement et de détente au coeur d un environnement verdoyant.






voir tous les détails sur ce bien https://www.repimmo.com/petite_annonces_immobiliere/19493356/maison-a_vendre-cagnac_les_mines-81.php

catalogue PDF généré par http://www.repimmo.com

Arthurimmo.com ABC Immobilier Carmaux
9 Avenue Jean Jaurès
81 CARMAUX
Tel : 05.63.54.12.21

Vente Maison CARMAUX (Tarn - 81)

Surface : 200 m2

Nb pièces : 8 pièces

Chambres : 4 chambres

Prix : 139000 €

Réf : 105269 -



Description détaillée :
Située en plein coeur de Carmaux, cette grande maison d'environ 200 m² habitables propose un confort idéal pour une famille nombreuse. Avec ses 8 pièces dont 4 chambres spacieuses, la propriété offre de beaux volumes ainsi qu'une luminosité abondante.
L'ensemble des pièces apporte une atmosphère à la fois fonctionnelle et accueillante, sublimée par des finitions de qualité.
À l'extérieur, une grande terrasse surplombe la cour et offre un espace idéal pour profiter des beaux jours. Grand garage.


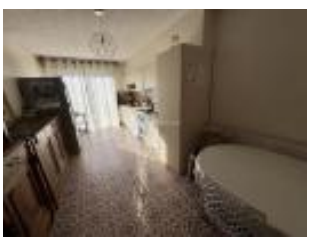



voir tous les détails sur ce bien https://www.repimmo.com/petite_annonces_immobiliere/19493355/maison-a_vendre-carmaux-81.php

catalogue PDF généré par http://www.repimmo.com

Arthurimmo.com ABC Immobilier Carmaux
9 Avenue Jean Jaurès
81 CARMAUX
Tel : 05.63.54.12.21

Location Appartement CARMAUX (Tarn - 81)

Surface : 52 m2

Nb pièces : 3 pièces

Chambres : 1 chambre

Prix : 520 €/mois

Réf : 507894 -



Description détaillée :
Carmaux, centre ville, au pieds des commerces et de toutes commodités, bel appartement de type 3 duplex avec balcon comprenant :
1er niveau : un séjour avec une cuisine ouverte aménagée et équipée (hotte aspirante, plaque de cuisson, four), un WC
2ème niveau : deux chambres, un dégagement, une salle d'eau avec douche et WC
Coup de coeur assuré!






voir tous les détails sur ce bien https://www.repimmo.com/petite_annonces_immobiliere/19493354/appartement-location-carmaux-81.php

catalogue PDF généré par http://www.repimmo.com

Arthurimmo.com ABC Immobilier Carmaux
9 Avenue Jean Jaurès
81 CARMAUX
Tel : 05.63.54.12.21

Vente Commerce CARMAUX (Tarn - 81)

Nb pièces : 4 pièces

Prix : 60000 €

Réf : 105249 -



Description détaillée :
Situé sur principal axe commercial de Carmaux, ce local commercial de 4 pièces propose une belle superficie idéale pour installer votre activité commerciale. La devanture vitrée offre une excellente visibilité depuis la rue, garantissant un flux de passage important.
Les différentes pièces permettent d organiser un espace d accueil, un bureau, une réserve ou une salle de réunion selon vos besoins.
Une visite s impose pour apprécier tout son potentiel !







voir tous les détails sur ce bien https://www.repimmo.com/petite_annonces_immobiliere/19493353/commerce-a_vendre-carmaux-81.php

catalogue PDF généré par http://www.repimmo.com

Arthurimmo.com ABC Immobilier Carmaux
9 Avenue Jean Jaurès
81 CARMAUX
Tel : 05.63.54.12.21

Location Appartement MONESTIES (Tarn - 81)

Surface : 53 m2

Nb pièces : 3 pièces

Chambres : 2 chambres

Prix : 500 €/mois

Réf : 507980 -



Description détaillée :
Monestiés, au coeur du village historique, bel appartement de type 3 en duplex. Séjour avec cuisine aménagée et équipée (hotte, plaque vitro, four), Deux grandes chambres à l'étage, salle d'eau. WC séparé.
Appartement lumineux et confortable. Disponible.






voir tous les détails sur ce bien https://www.repimmo.com/petite_annonces_immobiliere/19493352/appartement-location-monesties-81.php

catalogue PDF généré par http://www.repimmo.com

Arthurimmo.com ABC Immobilier Carmaux
9 Avenue Jean Jaurès
81 CARMAUX
Tel : 05.63.54.12.21

Vente Appartement CARMAUX (Tarn - 81)

Surface : 42 m2

Nb pièces : 3 pièces

Chambres : 1 chambre

Prix : 57000 €

Réf : 105353 -



Description détaillée :
Carmaux Jean Jaurès, appartement de type 2 bis, au 2ème et dernier étage d'une petite copropriété, environ 42 m² habitables, composé de 3 pièces dont une chambre avec placard, un bureau avec placard, un séjour spacieux et lumineux ouvert sur une cuisine, une salle de bain et toilette séparé.
Lumineux et fonctionnel.
A rafraichir
Ce bien peut convenir à un primo accédant comme un investisseur.





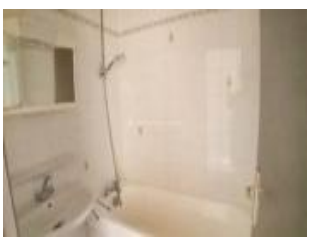

voir tous les détails sur ce bien https://www.repimmo.com/petite_annonces_immobiliere/19493351/appartement-a_vendre-carmaux-81.php

catalogue PDF généré par http://www.repimmo.com

Arthurimmo.com ABC Immobilier Carmaux
9 Avenue Jean Jaurès
81 CARMAUX
Tel : 05.63.54.12.21

Vente Appartement CARMAUX (Tarn - 81)

Surface : 44 m2

Nb pièces : 3 pièces

Chambres : 1 chambre

Prix : 62000 €

Réf : 105351 -



Description détaillée :
Apparemment T2 bis d'environ 44 m² situé au coeur de Carmaux, idéal pour un premier achat ou investissement. Il dispose de trois pièces lumineuses, comprenant un séjour avec un espace cuisine, une chambre, un bureau, une salle de bain et WC séparé, placards.

Proche de toutes commodités, ce bien est une opportunité d'acquérir un logement confortable et prêt à vivre à Carmaux.






voir tous les détails sur ce bien https://www.repimmo.com/petite_annonces_immobiliere/19493350/appartement-a_vendre-carmaux-81.php

catalogue PDF généré par http://www.repimmo.com

Arthurimmo.com ABC Immobilier Carmaux
9 Avenue Jean Jaurès
81 CARMAUX
Tel : 05.63.54.12.21

Vente Appartement CARMAUX (Tarn - 81)

Surface : 28 m2

Nb pièces : 2 pièces

Chambres : 1 chambre

Prix : 47000 €

Réf : 105350 -



Description détaillée :
Situé au centre ville de Carmaux, au 1er étage d'une petite copropriété, appartement T2 d'environ 28 m² comprenant une pièce à vivre lumineuse avec un espace cuisine aménagée, une chambre avec placard, une salle de bain et un WC séparé.

Idéal pour un premier achat ou un investissement locatif, ce bien se situe à proximité immédiate des commerces, transports et commodités du centre-ville.




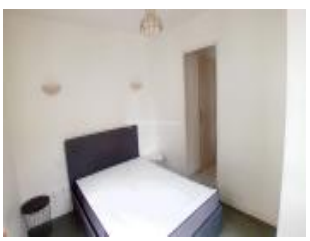

voir tous les détails sur ce bien https://www.repimmo.com/petite_annonces_immobiliere/19493349/appartement-a_vendre-carmaux-81.php

catalogue PDF généré par http://www.repimmo.com

Arthurimmo.com ABC Immobilier Carmaux
9 Avenue Jean Jaurès
81 CARMAUX
Tel : 05.63.54.12.21

Vente Maison MIRANDOL-BOURGNOUNAC (Tarn - 81)

Surface : 136 m2

Nb pièces : 5 pièces

Chambres : 5 chambres

Prix : 169000 €

Réf : 105307 -



Description détaillée :
Mirandol-Bourgnounac, maison indépendante d'environ 136 m²habitables. Habitation composée d'un accès direct en plain-pied sur séjour, cuisine indépendante, une chambre avec salle de bain et WC privatif. En R-1 : trois grandes chambres, salle d'eau et WC avec un accès direct sur jardin. Chauffage central avec une pompe à chaleur air/eau, climatisation réversible dans le séjour, chauffe eau thermodynamique. Grand garage en sous-sol
Spacieuse terrasse et véranda avec vue dégagée sur la campagne.






voir tous les détails sur ce bien https://www.repimmo.com/petite_annonces_immobiliere/19493348/maison-a_vendre-mirandol_bourgnounac-81.php

catalogue PDF généré par http://www.repimmo.com

Arthurimmo.com ABC Immobilier Carmaux
9 Avenue Jean Jaurès
81 CARMAUX
Tel : 05.63.54.12.21

Vente Maison BLAYE-LES-MINES (Tarn - 81)

Surface : 121 m2

Nb pièces : 5 pièces

Chambres : 3 chambres

Prix : 139000 €

Réf : 105304 -



Description détaillée :
Blaye-les-Mines, maison T4 / T5 offrant une surface habitable d'environ 121 m². Elle se compose de 5 pièces comprenant un grand séjour donnant sur une spacieuse véranda climatisée, 3 chambres et un bureau, une salle de bain et une salle d'eau, deux toilettes : parfaite pour accueillir toute la famille.
Elle offre un jardin entièrement clôturé avec un puits, agrémenté d'un barbecue ainsi qu'un garage indépendant.
Cette maison allie fonctionnalité et confort dans un quartier calme et agréable.






voir tous les détails sur ce bien https://www.repimmo.com/petite_annonces_immobiliere/19493347/maison-a_vendre-blaye_les_mines-81.php

catalogue PDF généré par http://www.repimmo.com

Arthurimmo.com ABC Immobilier Carmaux
9 Avenue Jean Jaurès
81 CARMAUX
Tel : 05.63.54.12.21

Vente Maison CARMAUX (Tarn - 81)

Surface : 104 m2

Nb pièces : 3 pièces

Chambres : 2 chambres

Prix : 85000 €

Réf : 105281 -



Description détaillée :
Maison de ville de type 3 bis, d'environ 104 m² habitables située en centre ville de Carmaux. Elle offre un bel espace de vie convivial avec une cuisine ouverte sur le séjour, 2 grandes chambres à l'étage et un bureau ainsi que 2 salles d'eau. Elle bénéficie d'une très bonne isolation thermique (chaudière à pellet, chauffe eau solaire, isolation combles et planchers).A rafraîchir.
Vous apprécierez son joli petit jardin clos ainsi que son sous-sol offrant de belles possibilités de rangement.






voir tous les détails sur ce bien https://www.repimmo.com/petite_annonces_immobiliere/19493346/maison-a_vendre-carmaux-81.php

catalogue PDF généré par http://www.repimmo.com

Arthurimmo.com ABC Immobilier Carmaux
9 Avenue Jean Jaurès
81 CARMAUX
Tel : 05.63.54.12.21

Vente Terrain CARMAUX (Tarn - 81)

Surface : 550 m2

Prix : 45000 €

Réf : 105208 -



Description détaillée :
Carmaux, dans un quartier calme, à 500 m du centre ville, à 300m des écoles, très beau terrain plat de 550 m², entièrement clôturé par un haut mur en pierre. Nous avons un garage sur cette parcelle ainsi que l'eau et l'électricité.






voir tous les détails sur ce bien https://www.repimmo.com/petite_annonces_immobiliere/19493345/terrain-a_vendre-carmaux-81.php

catalogue PDF généré par http://www.repimmo.com

Arthurimmo.com ABC Immobilier Carmaux
9 Avenue Jean Jaurès
81 CARMAUX
Tel : 05.63.54.12.21

Vente Maison BLAYE-LES-MINES (Tarn - 81)

Surface : 102 m2

Nb pièces : 4 pièces

Chambres : 3 chambres

Prix : 149000 €

Réf : 105280 -



Description détaillée :
Découvrez cette charmante maison d'environ 102 m² habitables située à Blaye-les-Mines, idéale pour une famille en quête de tranquillité. Elle offre quatre pièces dont trois chambres, un séjour lumineux et une cuisine équipée.
La maison bénéficie d'une véranda fermée et climatisée avec une vue dominante sur le jardin.
Ce bien est prêt à accueillir vos projets de vie, dans un environnement calme et verdoyant proche des commodités du centre.






voir tous les détails sur ce bien https://www.repimmo.com/petite_annonces_immobiliere/19493344/maison-a_vendre-blaye_les_mines-81.php

catalogue PDF généré par http://www.repimmo.com

Arthurimmo.com ABC Immobilier Carmaux
9 Avenue Jean Jaurès
81 CARMAUX
Tel : 05.63.54.12.21

Vente Maison SAUSSENAC (Tarn - 81)

Surface : 199 m2

Nb pièces : 6 pièces

Chambres : 4 chambres

Prix : 235000 €

Réf : 105267 -



Description détaillée :
Découvrez cette superbe maison familiale située à Saussenac, à 15 mn d'Albi et 10 mn de Carmaux, offrant une surface généreuse d'environ 199 m² répartie sur 6 pièces principales. Avec ses 4 chambres confortables et son loft en dernier étage, elle accueillera toute la famille dans le plus grand confort.
À l extérieur, vous profiterez de ses deux agréables terrasses, idéal pour les moments de détente en plein air.






voir tous les détails sur ce bien https://www.repimmo.com/petite_annonces_immobiliere/19493343/maison-a_vendre-saussenac-81.php

Arthurimmo.com ABC Immobilier Carmaux
9 Avenue Jean Jaurès
81 CARMAUX
Tel : 05.63.54.12.21

catalogue PDF généré par http://www.repimmo.com

Location Appartement CARMAUX (Tarn - 81)

Surface : 101 m2

Nb pièces : 4 pièces

Chambres : 3 chambres

Prix : 540 €/mois

Réf : G507788-12 -



Description détaillée :
CARMAUX, centre ville, appartement T4 de 101 m² composé d'un grand séjour lumineux, d'une cuisine équipée et aménagée (plaque de cuisson, hotte aspirante), un dégagement, trois chambres dont une suite parentale avec salle d'eau, une salle de bains avec WC. Proche de toutes commodités. Dispose d'une place de parking.






voir tous les détails sur ce bien https://www.repimmo.com/petite_annonces_immobiliere/19493342/appartement-location-carmaux-81.php

catalogue PDF généré par http://www.repimmo.com

Arthurimmo.com ABC Immobilier Carmaux
9 Avenue Jean Jaurès
81 CARMAUX
Tel : 05.63.54.12.21

Vente Maison BLAYE-LES-MINES (Tarn - 81)

Surface : 136 m2

Nb pièces : 4 pièces

Chambres : 3 chambres

Prix : 140000 €

Réf : 105309 -



Description détaillée :
Découvrez cette agréable maison familiale d'environ 130 m² située à Blaye-les-Mines, offrant un cadre de vie idéal avec ses 4 pièces dont 3 grandes chambres. Le salon lumineux est doté d'une cheminée pour vos soirées cocooning.
L'ensemble des pièces s'ouvre sur un joli jardin clos, arboré et fleuri, avec un puits.
Proximité immédiate des commodités, commerces, écoles et transports.


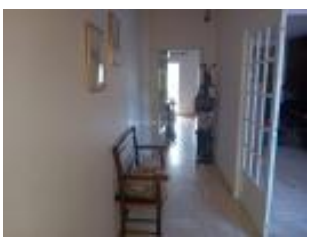

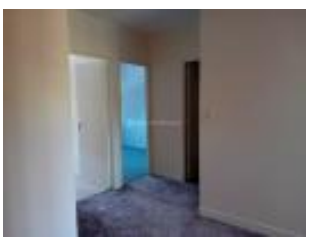

voir tous les détails sur ce bien https://www.repimmo.com/petite_annonces_immobiliere/19493341/maison-a_vendre-blaye_les_mines-81.php

catalogue PDF généré par http://www.repimmo.com

Arthurimmo.com ABC Immobilier Carmaux
9 Avenue Jean Jaurès
81 CARMAUX
Tel : 05.63.54.12.21

Vente Maison CARMAUX (Tarn - 81)

Surface : 167 m2

Nb pièces : 8 pièces

Chambres : 5 chambres

Prix : 114000 €

Réf : 105248 -



Description détaillée :
Découvrez cette superbe maison de ville située à Carmaux, offrant une surface habitable de 167,68 m² répartie sur 8 pièces. Elle dispose de cinq chambres spacieuses, de deux salons, toilettes à chaque niveaux, idéale pour une grande famille ou pour accueillir des invités dans un cadre chaleureux et lumineux.
Vous apprécierez ses espaces de vie généreux.
Proximité des commodités et écoles, luminosité et prestations font de ce bien une belle opportunité à saisir à Carmaux.






voir tous les détails sur ce bien https://www.repimmo.com/petite_annonces_immobiliere/19493340/maison-a_vendre-carmaux-81.php

catalogue PDF généré par http://www.repimmo.com

Arthurimmo.com ABC Immobilier Carmaux
9 Avenue Jean Jaurès
81 CARMAUX
Tel : 05.63.54.12.21

Vente Maison CARMAUX (Tarn - 81)

Surface : 99 m2

Nb pièces : 4 pièces

Chambres : 2 chambres

Prix : 118000 €

Réf : 105255 -



Description détaillée :
Découvrez cette charmante maison de ville située à Carmaux, comprenant une habitation principale de trois pièces à l'étage avec accès direct à la terrasse et au jardinet. Elle dispose également d'un logement de deux pièces au rez-de-chaussée communiquant. Sa configuration vous permettra d'accueillir famille et amis en toute intimité. L'ensemble a été régulièrement entretenu. Elle est équipée de panneaux solaires en autoconsommation avec revente d'énergie.






voir tous les détails sur ce bien https://www.repimmo.com/petite_annonces_immobiliere/19493339/maison-a_vendre-carmaux-81.php

catalogue PDF généré par http://www.repimmo.com

Arthurimmo.com ABC Immobilier Carmaux
9 Avenue Jean Jaurès
81 CARMAUX
Tel : 05.63.54.12.21

Vente Maison CARMAUX (Tarn - 81)

Surface : 141 m2

Nb pièces : 6 pièces

Chambres : 4 chambres

Prix : 139000 €

Réf : 105276 -



Description détaillée :
Belle maison bourgeoise d'environ 141 m² habitables située à proximité du centre ville de CARMAUX et de toutes ses commodités. Elle propose 6 pièces principales dont 4 chambres spacieuses, parfaites pour accueillir votre famille. Les combles sont aménageables avec accès direct sur terrasse avec vue dominante et dégagée sur la ville et sa campagne environnante.
La maison est implantée sur un terrain verdoyant, clos
Elle allie le charme de l ancien et le potentiel d aménagements modernes.






voir tous les détails sur ce bien https://www.repimmo.com/petite_annonces_immobiliere/19493338/maison-a_vendre-carmaux-81.php

catalogue PDF généré par http://www.repimmo.com

Arthurimmo.com ABC Immobilier Carmaux
9 Avenue Jean Jaurès
81 CARMAUX
Tel : 05.63.54.12.21

Vente Maison CARMAUX (Tarn - 81)

Surface : 112 m2

Nb pièces : 3 pièces

Chambres : 2 chambres

Prix : 150000 €

Réf : 105230 -



Description détaillée :
Fermette avec habitation d'environ 112 m², située sur les hauteurs de Carmaux. Elle se compose de 3 pièces principales dont deux chambres à l'étage et combles avec possibilité d'aménagement. La propriété dispose d'une grange équipée de panneaux photovoltaïques, d'une ancienne écurie ainsi que d'une dépendance. Terrain clos d'environs 1300 m² avec puits.
Cadre de vie paisible restant proche des commodités de Carmaux.






voir tous les détails sur ce bien https://www.repimmo.com/petite_annonces_immobiliere/19493337/maison-a_vendre-carmaux-81.php

catalogue PDF généré par http://www.repimmo.com

Arthurimmo.com ABC Immobilier Carmaux
9 Avenue Jean Jaurès
81 CARMAUX
Tel : 05.63.54.12.21

Vente Maison MIRANDOL-BOURGNOUNAC (Tarn - 81)

Surface : 185 m2

Nb pièces : 7 pièces

Chambres : 4 chambres

Prix : 284000 €

Réf : 105282 -



Description détaillée :
Découvrez cette magnifique ferme authentique d'environ 185 m² répartie sur 2 habitations distinctes mais communicantes, située en coeur de campagne à proximité de Mirandol-Bourgnounac, rénovée en grande partie et pleine de charme. Elle offre 7 pièces, dont 4 belles chambres lumineuses dans une atmosphère chaleureuse et conviviale.

La maison s'étend sur un terrain clos de plus d'1.7 hectares, avec 2 puits, écurie et nombreuses dépendances en pierres.

Un véritable havre de paix !






voir tous les détails sur ce bien https://www.repimmo.com/petite_annonces_immobiliere/19493336/maison-a_vendre-mirandol_bourgnounac-81.php

catalogue PDF généré par http://www.repimmo.com

Arthurimmo.com ABC Immobilier Carmaux
9 Avenue Jean Jaurès
81 CARMAUX
Tel : 05.63.54.12.21

Location Commerce CARMAUX (Tarn - 81)

Nb pièces : 4 pièces

Prix : 450 €/mois

Réf : 105112 -



Description détaillée :
Situé au coeur de Carmaux, cet espace commercial offre une surface idéale pour votre activité. Composé de quatre pièces, il est parfait pour aménager des bureaux ou un commerce selon vos besoins.
Le local est livré brut, prévoir aménagement intérieur et installation chauffage.

Les frais de rédaction d'acte chez le notaire seront à prévoir et à partager entre le bailleur et le locataire.





voir tous les détails sur ce bien https://www.repimmo.com/petite_annonces_immobiliere/19493335/commerce-location-carmaux-81.php

Arthurimmo.com ABC Immobilier Carmaux
9 Avenue Jean Jaurès
81 CARMAUX
Tel : 05.63.54.12.21

catalogue PDF généré par http://www.repimmo.com

Location Appartement CARMAUX (Tarn - 81)

Surface : 33 m2

Nb pièces : 2 pièces

Chambres : 1 chambre

Prix : 430 €/mois

Réf : 507984-002 -



Description détaillée :
Carmaux, centre ville proche de toutes les commodités, collège et stationnement gratuit à proximité. Appartement de type T2 comprenant un séjour avec une cuisine aménagée et équipée (plaque de cuisson, hotte aspirante et four), salle d'eau avec toilette.

Disponible de suite


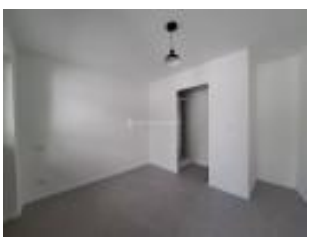



voir tous les détails sur ce bien https://www.repimmo.com/petite_annonces_immobiliere/19493334/appartement-location-carmaux-81.php

Arthurimmo.com ABC Immobilier Carmaux
9 Avenue Jean Jaurès
81 CARMAUX
Tel : 05.63.54.12.21

catalogue PDF généré par http://www.repimmo.com

Location Appartement CARMAUX (Tarn - 81)

Surface : 46 m2

Nb pièces : 3 pièces

Chambres : 2 chambres

Prix : 490 €/mois

Réf : 507986 - 004 -



Description détaillée :
Découvrez cet appartement lumineux situé au coeur de Carmaux, proche de toutes commodités et collège. Appartement de type 3 comprenant un séjour avec une cuisine aménagée et équipée (plaque de cuisson, four, hotte aspirante), un dégagement, deux chambres, une salle d'eau avec WC.
Disponible au 14/12/26









voir tous les détails sur ce bien https://www.repimmo.com/petite_annonces_immobiliere/19493333/appartement-location-carmaux-81.php

catalogue PDF généré par http://www.repimmo.com

Arthurimmo.com ABC Immobilier Carmaux
9 Avenue Jean Jaurès
81 CARMAUX
Tel : 05.63.54.12.21

Location Appartement CARMAUX (Tarn - 81)

Surface : 20 m2

Nb pièces : 1 pièce

Prix : 330 €/mois

Réf : 507972-104 -



Description détaillée :
Carmaux, studio dans résidence sécurisée, en excellent état. Il dispose d'une pièce de vie avec une cuisine ouverte aménagée et équipée (plaque de cuisson, hotte aspirante et four), une salle d'eau avec wc. Un place de stationnement privatif.
Libre à partir du 28.04.2026

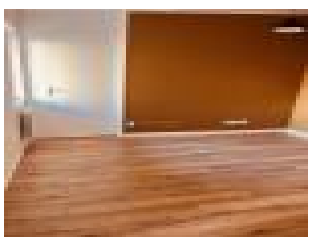





voir tous les détails sur ce bien https://www.repimmo.com/petite_annonces_immobiliere/19493332/appartement-location-carmaux-81.php

Arthurimmo.com ABC Immobilier Carmaux
9 Avenue Jean Jaurès
81 CARMAUX
Tel : 05.63.54.12.21

catalogue PDF généré par http://www.repimmo.com

Location Appartement CARMAUX (Tarn - 81)

Surface : 17 m2

Nb pièces : 1 pièce

Prix : 310 €/mois

Réf : 507990-202 -



Description détaillée :
Carmaux, centre ville, proche de toutes commodités.
Studio comprenant une pièce de vie avec cuisine aménagée et équipée (hotte aspirante, plaque de cuisson, four) et d'une salle d'eau avec douche, meuble vasque et WC. Ce bien dispose d'une place de parking. Disponible.







voir tous les détails sur ce bien https://www.repimmo.com/petite_annonces_immobiliere/19493331/appartement-location-carmaux-81.php

catalogue PDF généré par http://www.repimmo.com

Arthurimmo.com ABC Immobilier Carmaux
9 Avenue Jean Jaurès
81 CARMAUX
Tel : 05.63.54.12.21

Location Appartement CARMAUX (Tarn - 81)

Surface : 24 m2

Nb pièces : 1 pièce

Prix : 270 €/mois

Réf : G507708 -



Description détaillée :
CARMAUX centre Studio dans une résidence calme et sécurisée composé d'une pièce de vie avec coin kitchenette (plaque de cuisson, réfrigérateur top, hotte aspirante), salle de bain, WC séparé.
CAVE privative
Loyer de 290 euros CC incluant Eau, ordures ménagères et charges des communs de l'immeuble.
Disponible à partir du 23/12/26.






voir tous les détails sur ce bien https://www.repimmo.com/petite_annonces_immobiliere/19493330/appartement-location-carmaux-81.php